Tierra, Mar y Aire

Número 358/7. AÑO 2016

Revista de la Real Hermandad de Veteranos de las Fuerzas Armadas y de la Guardia Civil

SM. el Rey Felipe VI con los Veteranos en Ferrol

Índice

4 EDITORIAL

PENSAMIENTO Y OPINIÓN

7 Cartas al Director

10 La desmemoria histórica
I. MARTÍNEZ EIROA

13 Una inusitada marca España
J. PARDO DE SANTAYANA Y COLOMA

50 Lo imposible lo es si no se intenta (3ª parte)
J.J. RODRÍGUEZ PANERO

56 La Defensa Nacional: Deber constitucional de todos
A.J. JIMÉNEZ MAROTO

58 Información
F. BAUTISTA GUTIÉRREZ

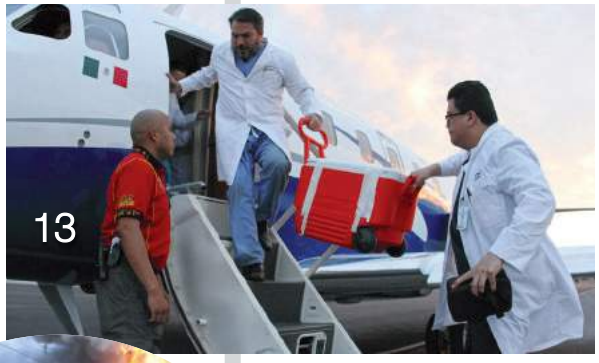

NUESTRAS SECCIONES

Nº 358 / 7
AÑO 2016
SM. el Rey Felipe VI
con los Veteranos en Ferrol

2 Humor con sentido
P. DEL POZO

16 Estampa de laureados
LA REDACCIÓN

29 Libros
– Bartolomé de las Casas, a la búsqueda de su verdadero rostro
– Los viejos

30 Vuelta al Horizonte
UN LUSTRO DE GUERRA EN SIRIA
P. RAMÍREZ VERDÚN

32 La Barbacana
LA REDACCIÓN

40 Viajando
CAPITALES IMPERIALES: VIENA
LA REDACCIÓN

46 Vida Sana
LA REDACCIÓN

59 De cine
– Joy
– Steve Jobs
R. GARCÍA JIMÉNEZ

60 De nuestras Delegaciones

67 De cocina
Rollitos de pollo rellenos de dátiles y cuscús
Crema de naranjas con merengue
SARA

Y TAMBIÉN...

17 La violencia contra la mujer, una lacra inasumible
B. HERNÁNDEZ OLIVER

19 El Banco Central Europeo
P. SEIVANE GARCÍA

24 Día de la Fiesta Nacional
LA REDACCIÓN

26 SM. el Rey preside en Ferrol el XVIII Día del Veterano
LA REDACCIÓN
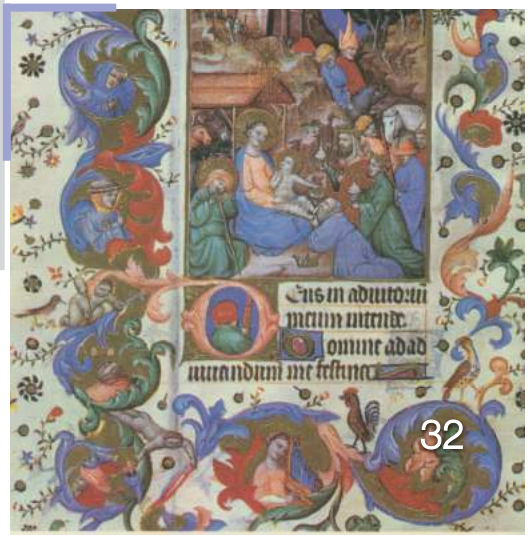
53 Rosario Vázquez Fernández, enfermera legionaria
A.M. DE LOS REYES GARCÍA FERNÁNDEZ
M.V. SANTOS DE MARTÍN PINILLOS